



Voici Laurie J.

...



Encore Laurie J. ...

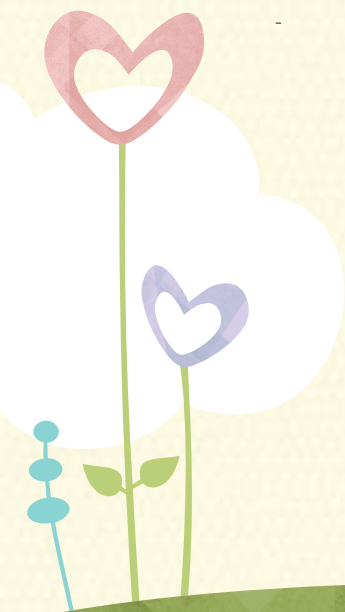



Toujours Laurie J. ...



Mais c'est vrai... vous  
n'étiez pas là... au début de  
l'histoire



## Présentation du Programme de Coopération Médicale Pédiatrique dans la Caraïbe (PCMPC)

porté par l'association ESA-Caraïbes :

Le projet d'une durée de deux ans vise à construire une coordination de soins pédiatriques spécialisés et de formation de professionnels sur une aire caribéenne. Il comprend les trois volets suivants : **la formation ; les consultations spécialisées de spécialistes martiniquais**, dans des domaines spécifiques tels que la **cardiologie pédiatrique** ou la **neurologie pédiatrique** ; et la **prise en charge en hospitalisation en Martinique**, pour des pathologies spécifiques qui ne peuvent être traitées dans les pays concernés.

**PAYS CONCERNE(S)** par le projet : Martinique, Haïti, Dominique, Ste Lucie, Grenade, St Vincent

### **BENEFICIAIRES :**

(Durée du projet 24 mois)

- Les enfants caribéens porteurs de pathologies très spécifiques (cardiaques, néonatales neurologiques, oncologiques...) en provenance de différentes îles de la Caraïbe, dont Haïti : plus de 200 enfants pour les consultations spécialisées, 40 enfants pour la prise en charge en milieu hospitalier en Martinique.
- Plus de 250 professionnels de l'enfance de toute la région Caraïbe des petites Antilles et Haïti, pour des formations dans des domaines spécifiques de la cardiologie, de la neurologie, de la néonatalogie.

Le programme entre en collaboration, à chaque fois que possible, avec d'autres ONG, notamment françaises et américaines.



**Arrivée d'Haïti de Laurie J. et de Willène E. (son accompagnatrice)  
En présence de M. et Mme E. : Famille d'accueil des jeunes femmes**

**Nous remercions AIR CARAÏBES pour leur philanthropisme ayant permis la venue de Laurie et de Willène en Martinique**



La famille  
ESA CARAIBES  
et ses partenaires

### **L'ÉQUIPE ESA-CARAÏBES:**

Président : M. LEFAUCHEUR Patrice

Coordinateur médical du PCMPC : Dr CHALONS Serge

Assistante coordinatrice du PCMPC: Melle AUDOUX Anaïs

Coordination familles d'accueil – Communication : Mme GRANVORKA Princesse

### **LES CORRESPONDANTS EN HAÏTI:**

Cardiologue (réfèrent pour Laurie): Dr THEARD Michel

Coordination administrative: Dr CASSAMAJOR Claire

### **LES PARTENAIRES TECHNIQUES ET FINANCIERS:**

Haiti Cardiac Alliance: M. ROBINSON Owen

Gift Of Life International: M. RAYLMAN Rob

Chenn Lespwa Haiti: Dr DEGAND Margaret

Centre M3C Antilles-Guyane (Cardiologie Interventionnelle Pédiatrique): Dr LUCRON Hugues

CHU de Martinique

Air Caraïbes

### **FAMILLE D'ACCUEIL :**

M. et Mme Hugues et Danièle E.



# Prise en charge de la jeune patiente Laurie J.

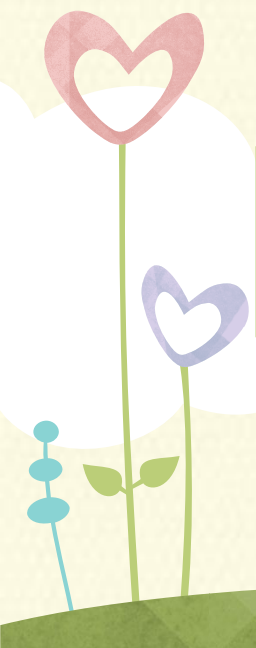

Arrivée de  
Laurie et  
Willène par  
avion,  
accueillies et  
dirigées en  
famille  
d'accueil  
(05/07/2014)

Bilan sanguin,  
radio  
pulmonaire,  
consultations  
anesthésique et  
cardiaque  
(07/07/2014)

Cathétérisme  
cardiaque  
interventionnel  
(08/07/2014)

Surveillance  
post-procédure  
percutanée  
(08/07/2014)

Retour en  
famille  
d'accueil  
(10/07/2014)

Retour au  
domicile par  
avion  
(19/07/2014)



# L'intervention (cathétérisme cardiaque interventionnel)

Le Dr Hugues LUCRON expliquant à Laurie l'intervention prévue, sous le regard attentif de Willène

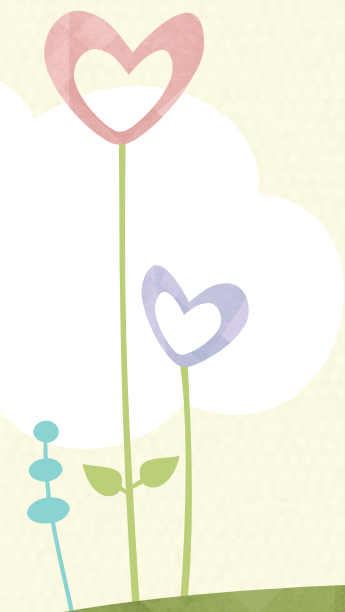

# Au CHU de Martinique

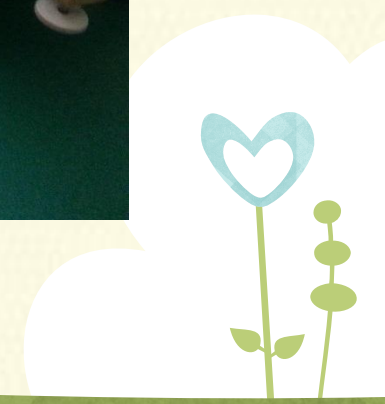
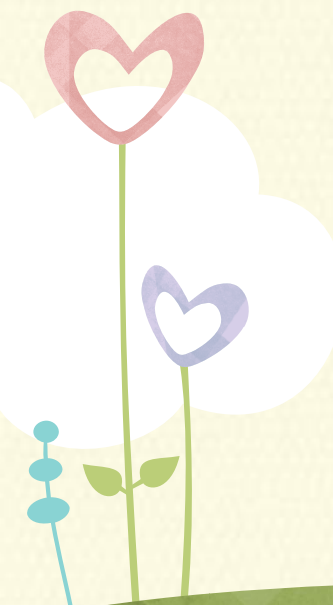



# Le cadre de repos de Laurie J.

Photos autorisées par la famille  
d'accueil E.



## Le séjour de Laurie J.

A part quelques maux de tête en post-opératoire, le séjour de Laurie au CHU et dans la famille d'accueil s'est très bien déroulé.

Le séjour de Laurie en Martinique (15 jours) a été riche en découvertes et sorties encadrées.





\* Avant l'intervention

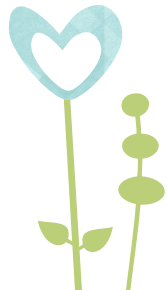
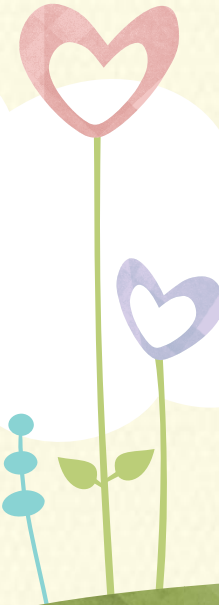

Sur le départ...

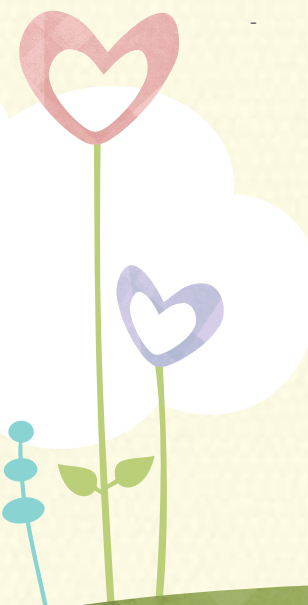



Voici Laurie...  
qui repart rejoindre les siens...